



特定非営利活動法人 半田市観光協会

令和8年度 事業計画書

[令和8年4月1日～令和9年3月31日]

1. 活動方針

第3次半田市産業・観光振興計画に基づき、半田ならではの歴史・文化・産業資源を活かした観光振興を推進し、交流人口の拡大、観光消費の向上、市民の誇りの醸成を図る。

半田市観光協会は、地域資源の発掘・保存・活用を基盤に、地域の事業者・団体・行政をつなぐハブとしての役割を担い、観光を通じた持続的な地域活性化を推進する。

令和8年度は、地域資源のストーリー化による観光価値の向上を軸に、観光拠点の機能強化と地域内での経済循環の創出に重点的に取り組む。あわせて、観光を起点に地域資源の文化的・経済的価値を高め、持続的な価値創出へと発展させる。

2. 令和8年度重点活動

(1) 観光を起点とした地域価値の向上と共創の推進

観光拠点を核に地域を横断的に捉え、地域資源のストーリー化を進めることで誘客の拡張を図る。あわせて、地域内外の多様な主体との共創を推進し、回遊性や滞在価値を高めることで、文化・経済の両面から地域価値の向上と地域全体への波及効果の最大化を図る。

(2) 半田赤レンガ建物の機能強化と収益基盤の確立

施設価値（展示・体験・空間）の向上を図るとともに、ショップ・カフェ・企画・イベント等を通じて地域との共創を推進する。あわせて、来訪者の回遊促進により地域への波及効果を高め、持続的な運営に向けた収益基盤の確立を進める。

(3) 発酵ガストロノミーを軸とした観光コンテンツの展開

知多半島の醸造文化を核に、食や文化資源と組み合わせた体験型コンテンツを創出する。地域の飲食店や食品事業者等を巻き込みながら、食の提供機会の創出とサービスの高度化を図り、地域一体となった観光コンテンツへと展開する。あわせて、ツアーやイベントの実施により観光消費の拡大を図るとともに、広域連携による誘客の強化を推進する。

3. 運営組織図

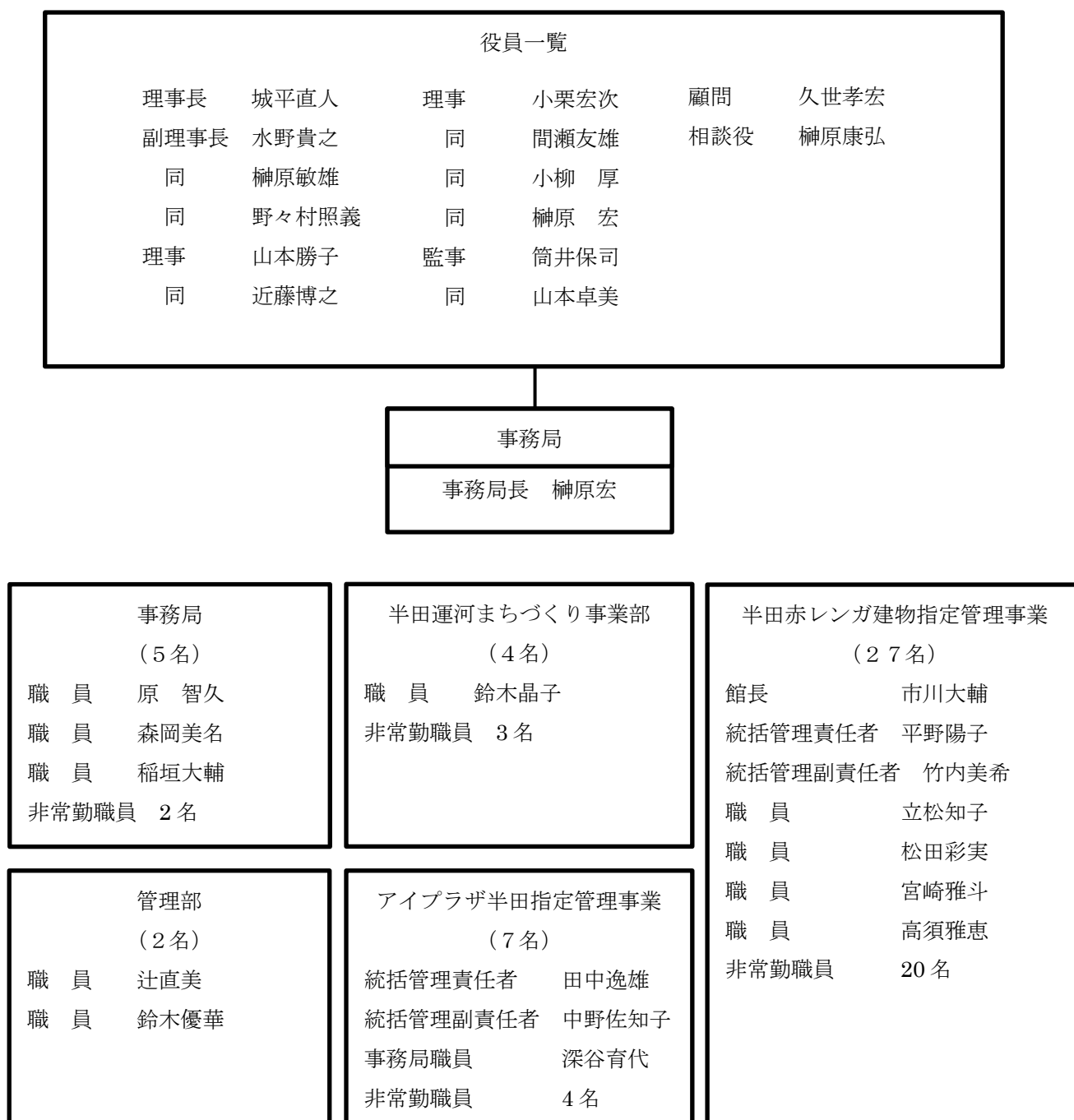

4. 事業実施計画

本方針を実現するため、以下の事業を実施する。

4-1 観光ネットワークづくり

市内外の観光施設、地域団体、行政、商工団体等とのネットワークを運営・参画し、観光情報の共有や事業連携を推進するとともに、広域的な取組の基盤強化を図る。

【運営ネットワーク】

- ・半田市内観光施設ネットワーク
- ・蔵のまちネットワーク
- ・半田運河観光ネットワーク等の運営
- ・発酵ツーリズム東海実行委員会等の広域連携の推進

【参画・連携ネットワーク】

- ・一般社団法人 赤煉瓦倶楽部半田との連携
- ・ごんのふるさとネットワークとの連携
- ・亀崎まちおこしの会との連携
- ・知多半島観光圏協議会への参画
- ・半田市中心市街地活性化協議会への参画
- ・愛知「発酵食文化」振興協議会への参画

4-2 情報発信事業

デジタル（HP・SNS）・対面営業・外部メディアを組み合わせ、認知拡大から来訪検討まで一体的な情報発信を実施する。媒体ごとの役割分担を明確化し、広域連携やインバウンドも視野に入れたプロモーション基盤の強化を図る。

【主な実施内容】

- ・ホームページ、SNS等を活用した情報発信
- ・観光パンフレット等の制作・配布
- ・交通事業者・メディアとの連携によるプロモーション
- ・多言語対応による情報発信

【半田市観光施策の受託事業】

- ・いいかも半田キャンペーン推進業務（名古屋鉄道タイアップ）
- ・秋季観光周遊促進業務委託
- ・多言語パンフレット制作業務委託

4-3 観光コンテンツ創出事業

地域資源（醸造文化、食、文化財等）を活かした観光コンテンツを創出し、半田ならではの体験価値の向上と交流人口の拡大を図る。

【主な実施内容】

- ・市内の複数エリアをつなぎ、面的な観光価値の創出を図る
- ・半田運河を活用した季節イベントの実施
- ・醸造・発酵食文化を軸とした体験型コンテンツの展開

- ・地域文化・歴史資源を活かした企画の実施
- ・新美南吉記念館周辺エリアと連動した物語性のある観光コンテンツの創出
- ・亀崎エリアと連動した歴史・醸造文化を活かした観光コンテンツの創出
- ・ツアー・講座等の企画運営

【半田市観光施策の受託事業】

- ・半田運河活性化推進業務
- ・ごんの秋まつり企画運営業務
- ・醸造・発酵食振興の推進業務

4 - 4 観光消費拡大・地域共創事業

観光客と地域事業者の連携を強化し、地域内での観光消費の拡大と経済循環の創出を図る。

【主な実施内容】

- ・観光土産品の開発および販売
- ・ツアー造成・販売の推進
- ・飲食・物販・体験を組み合わせた消費機会の創出
- ・地域事業者との連携による商品・サービス開発
- ・レンタサイクル等のサービス提供

【半田市観光施策の受託事業】

- ・醸造・発酵食振興の推進業務

4 - 5 観光拠点機能の強化

半田赤レンガ建物および半田運河エリア等の観光拠点において、施設価値の向上と地域との連携を強化し、来訪者の回遊促進と地域への波及効果の最大化を図る。

【主な実施内容】

- ・施設運営、展示、企画展、イベント等の実施
- ・カフェ、ショップ等の運営
- ・観光情報発信機能の強化
- ・エリア内のプレイヤーとの連携・コーディネート
- ・実証実験、勉強会等の実施

【指定管理業務】

- ・半田赤レンガ建物指定管理業務
- ・アイプラザ半田指定管理業務

【半田市産業施策の受託事業】

- ・半田運河エリア活性化拠点運営業務

5. 活動予算書

(単位：円)

科 目	令和7年度予算 ①	令和8年度予算 ②	増減 ②-①
I 経常収益			
1. 受取会費			
受取会費	2,300,000	2,300,000	0
2. 受取寄付			
受取寄付	0	0	0
3. 受取助成金等			
半田市補助金	10,000,000	10,000,000	0
半田商工会議所助成金	2,000,000	2,000,000	0
その他助成金			
4. 事業収益			
一般事業	6,000,000	6,000,000	0
半田市観光委託事業	30,000,000	36,158,248	6,158,248
半田運河まちづくり事業	9,700,000	8,079,192	△ 1,620,808
アイプラザ半田指定管理業務	60,162,850	60,942,464	779,614
半田赤レンガ建物指定管理業務	188,550,000	185,789,000	△ 2,761,000
商品販売収益	2,000,000	2,000,000	0
サービス収益	4,000,000	4,000,000	0
半田運河まちづくり収益	8,000,000	9,000,000	1,000,000
5. その他収益			
受取利息	1,000	1,000	0
雑収益	1,000	1,000	0
経常収益計	322,714,850	326,270,904	3,556,054
II 経常費用			
1. 事業費			
(1) 人件費			
人件費計	107,000,000	97,000,000	△ 10,000,000
(2) その他経費			
その他経費計	199,000,000	208,000,000	9,000,000
事業費計	306,000,000	305,000,000	△ 1,000,000
2. 管理費			
(1) 人件費			
人件費計	10,000,000	9,000,000	△ 1,000,000
(2) その他経費			
その他経費計	5,000,000	5,000,000	0
管理費計	15,000,000	14,000,000	△ 1,000,000
経常費用計	321,000,000	319,000,000	△ 2,000,000
当期経常増減額	1,714,850	7,270,904	5,556,054

来季は会計上黒字となっておりますが、借入金返済（511.2万円/年）により資金余力は限定的です。
引き続き、収益基盤の強化と安定的な財務運営に努めてまいります。