上半田
【ちんとろ祭】

令和7年4月12日

山車（二輌）
北　組
唐　子　車
南　組
福　神　車
ちんとろ舟(二艘)
北　組
住　吉　丸
南　組
入　宮　丸
こども三番叟
北　組
南　組

令和８年４月１２日（日）

住吉神社例大祭　　★：みどころ等

①山車サヤ

8 ： 45　北組(唐子車)　発
8 ： 45　南組(福神車)　発
9 ： 00　二輌合流

②半田赤レンガ建物［榎下町］

★ 9 ： 15　山車　着
11 ： 00　山車　発
11 ： 20　宮池東堤　通過

③住吉神社［宮路町］

11 ： 50　山車　着
★ 11 ： 50　山車お神楽
★ 12 ： 00　三番叟舞奉納（船上）
14 ： 00　山車　発　→　町内曳きへ

④住吉神社［宮路町］
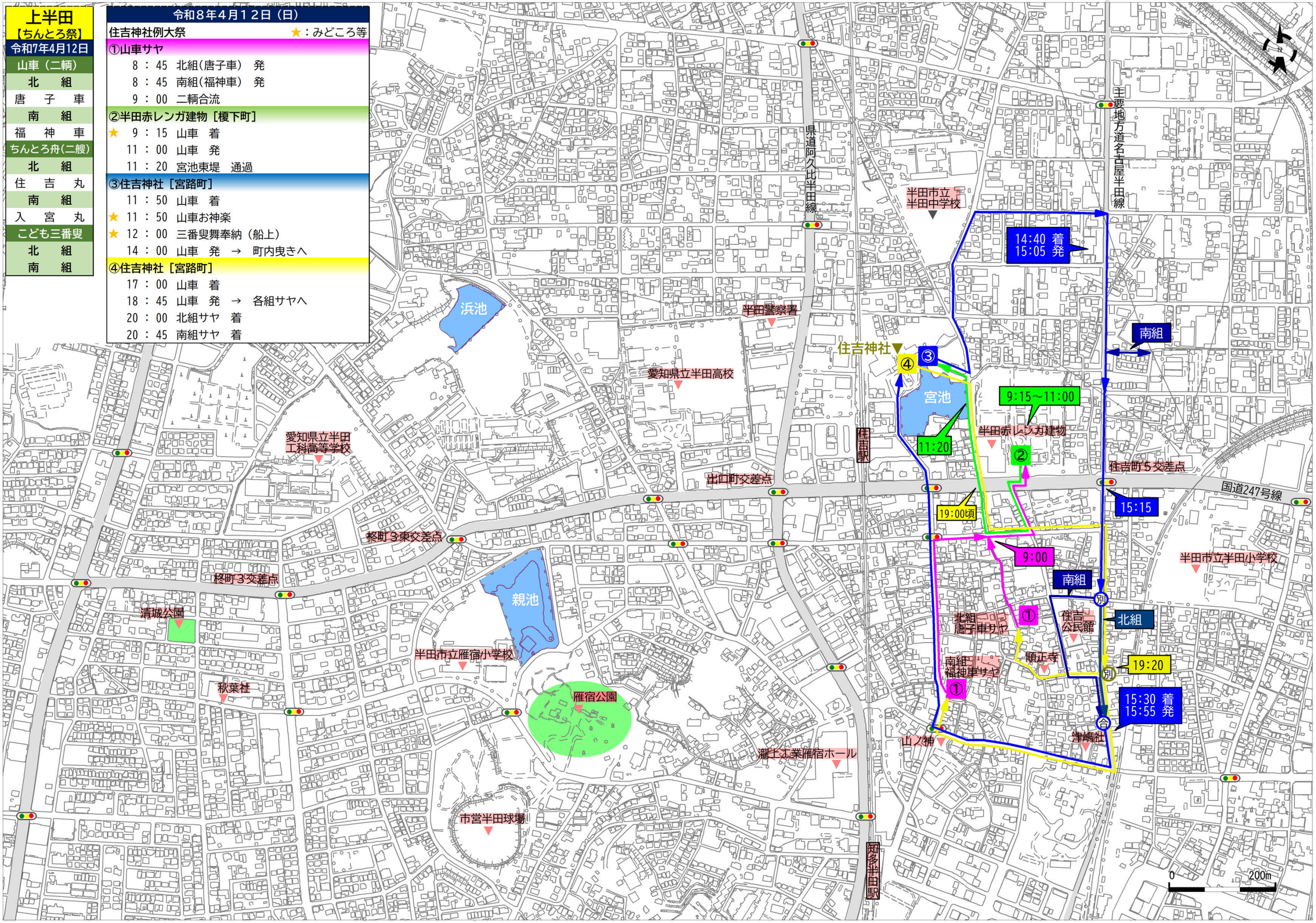
17 ： 00　山車　着
18 ： 45　山車　発　→　各組サヤへ
20 ： 00　北組サヤ　着
20 ： 45　南組サヤ　着