



特定非営利活動法人 半田市観光協会
令和2年度 事業計画書

[令和2年4月1日～令和3年3月31日]

1. 事業方針

新型コロナウイルスによる感染症対策で人・モノの移動が大きく制限され、経済活動の縮小、停滞がもたらされています。地域の文化活動・経済活動において非常に大きな影響が出ており、半田市観光協会の運営も喫緊の課題に対応すべく、下記の方針に沿って、観光振興を進めていきます。

〈活動方針〉

1. 地域内における文化活動・経済活動の推進

市、商工会議所、商店街連合会と連携し、地域の中小企業・小規模事業者の活性化支援のための活動

2. 観光事業者の育成・連携、観光資源の拡充

地域の事業者と連携し、地域産業資源の活用を強化する。

3. 将来顧客につなげるデジタル情報の発信強化

観光資源のデジタル情報の拡充と発信を強化し、下半期・来年度への誘客強化

2. 成果指標

【指標 1：半田市観光入込客数】

年度	観光客数	前年度比	備考
27年度（実績値）	1,318,801	—	
28年度（実績値）	1,540,410	116.8%	
29年度（実績値）	1,624,930	105.5%	山車まつり別途 550,000 人
30年度（実績値）	1,680,648	103.4%	
元年度（実績値）	1,669,341	99.3%	当初目標数 1,700,000
2年度（目標値）	1,669,341	100.0%	

〈誘客の推進に関わる参考値として追加で検討中の項目〉

- ・観光情報のメディア掲載実績

【指標 2：文化・観光施設等の来館者数】

年度	観光客数	前年度比
30年度（実績値）	923,794	—
元年度（実績値）	860,790	93.2%
2年度（目標値）	860,790	100.0%

〈参考 各施設来館者数〉

年度	半田赤レンガ建物	ミツカンミュージアム	國盛酒の文化館	新美南吉記念館	半田市立博物館	半田空の科学館
30年度	519,403	132,639	43,353	53,295	95,961	79,143
元年度	476,924	131,045	38,085	54,637	89,128	70,971
前年度比	91.8%	98.8%	87.8%	102.5%	92.9%	89.7%

【指標3：会員数、会費額】

年度	会員数	前年度比	会費額	前年度比
27年度（実績値）	182	—	2,583,000	—
28年度（実績値）	174	95.6%	2,492,000	96.5%
29年度（実績値）	166	95.4%	2,384,784	95.7%
30年度（実績値）	164	98.8%	2,298,142	96.4%
元年度（目標値）	170	103.7%	2,350,000	102.3%
元年度（実績値）	168	102.4%	2,386,892	103.9%
2年度（暫定目標値）	185	105.7%	2,200,000	—

〈経済振興の指標に関わる参考値として追加で検討中の項目〉

- ・ 観光関連施設売上額（物販・飲食）
- ・ 観光イベント消費額

3. 運営組織図

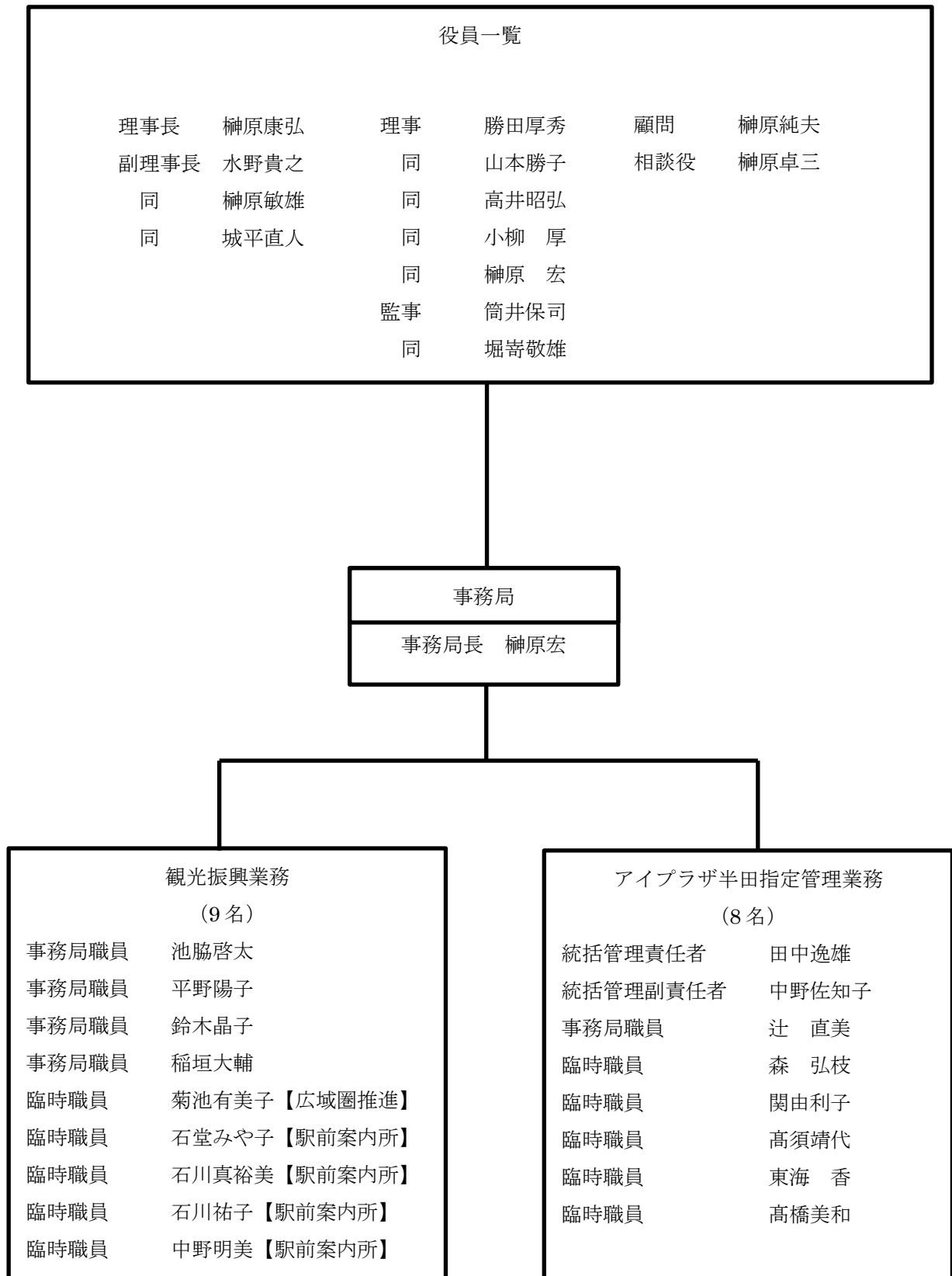

4. 事業内容

4-1 広報・誘客事業

メディア、WEB、印刷物、他地域とのネットワークを活かした広報活動、PR キャンペーン等、誘客活動を行う。なお、新型コロナウイルス感染症の影響が大きい上期においては集客企画を実施しないため、下期、来年度への誘客に繋がる事業を中心に展開する。

【主な事業内容】

- ・はんだ元気プロジェクト Action! 広報業務（市・商工会議所・商店街連合会連携事業）
- ・地域内観光ネットワークの構築（観光施設ネットワーク、蔵のまちネットワークほか）
- ・観光協会ホームページ運営業務
半田市観光ガイド <https://www.handa-kankou.com>
- ・SNS を活用した情報発信業務
- ・メディアを活用した広報業務
- ・広域ネットワークを活用した広報業務と連携業務
知多半島観光圏協議会、竜の子街道広域観光推進協議会（西尾市・碧南市・常滑市）、
愛知再発見山車を核とした観光ネットワーク（愛西市・犬山市・蟹江町・知立市・津島市）
- ・旅行会社等への営業活動
- ・おもてなし半田キャンペーン業務（市委託 季刊広報誌・半田まち散歩の作成と配布業務）
- ・春まつり PR ポスター・パンフレット作成配布業務（市委託）
- ・三重県誘客促進 PR キャラバン業務（市委託）

4-2 事業者連携事業

観光客と地域事業者の交流を生み出す事業。

新型コロナウイルス感染症の影響が大きい期間においては、地域内消費拡大のため、地域内の人と事業者をつなぐ事業に特化する。

【主な事業内容】

- ・はんだ元気プロジェクト Action! に関わる事業者連携事業（市・商工会議所・商店街連合会連携事業）
- ・商品販売支援業務
アイプラザ半田、市内企画・イベント、市外物産展などでの販売支援
- ・体験プログラム造成支援業務
- ・食の観光推進事業（市委託）
すし店紹介冊子の作成、尾州早すしのブランド化
- ・観光客回遊性促進業務（市委託）
グルメ MAP 夏・秋号、冬・春号の制作
- ・体験プラン販売業務（市委託）

4-3 集客力向上事業

集客力向上のための連携推進、イベント実施等の取り組みを行う。

なお、新型コロナウイルス感染症の影響が大きい上期においては集客企画を実施しない。下期においては、感染拡大状況に応じて実施を検討。

【主な事業内容】

- ・半田運河活性化推進業務（市委託）
- ・食の観光推進事業・すしイベントの開催（市委託）
- ・おもてなし半田キャンペーン業務（市委託 ごんの秋まつり企画運營業務、ハロウィン運營業務）

4-4 観光拠点運營業業

- ・アイプラザ半田指定管理業務（市指定管理業務）

観光情報発信拠点としての確立のための事業を推進する。

主な業務として、

- ・観光情報発信拠点として半田・知多半島の情報の集約と発信業務
- ・物産展コーナーの開設
- ・広報・PR サポート事業
- ・代行サービス事業…公演チケット販売代行、問合せ代行等
- ・知多半田駅前観光案内所クラシィ1階（市委託）
- ・広域観光推進事業事務補助業務（知多半島観光圏協議会委託）
- ・レンタサイクルや手荷物一時預かり、観光土産品の販売など、観光客のサービス向上に係る事業。

4-5 その他活動

- ・シティプロモーション・まちの魅力発信ツアー業務（市委託）
- ・イベント、コンベンション誘致相談業務
- ・その他会員連携活動
- ・その他地域連携活動

5. 令和2年度活動予算書

--	--	--	--	--

活動予算

令和 2年度 第1回
補 正 予 算 書

令和 2年 5月 1日作成

P- 1

(単位 円)

科 目	予算現額	補正額	補正後予算額	備 考
1. 経常増減の部				
(1) 経常収益				
受取会費	(2,460,000)	(△260,000)	(2,200,000)	
受取会費	4321 2,460,000	△260,000	2,200,000	
受取助成金等	(12,000,000)	(0)	(12,000,000)	
半田市補助金	4331 10,000,000	0	10,000,000	
半田商工会議所助成金	4332 2,000,000	0	2,000,000	
事業収益計	101,100,000	△26,900,000	74,200,000	
その他収益	(2,000)	(0)	(2,000)	
受取利息	4371 1,000	0	1,000	
雑収益	4379 1,000	0	1,000	
経常収益計	115,562,000	△27,160,000	88,402,000	
(2) 経常費用				
事業費計	103,816,000	△26,698,000	77,118,000	
人件費	(6,200,000)	(0)	(6,200,000)	
給料手当	6212 6,200,000	0	6,200,000	
その他経費	(5,238,000)	(△283,000)	(4,955,000)	
業務委託費	6228 680,000	△30,000	650,000	
印刷製本費	6223 100,000	0	100,000	
会議費	6229 80,000	△30,000	50,000	
旅費交通費	6224 450,000	△150,000	300,000	
通信運搬費	6226 100,000	0	100,000	
消耗品費	6225 20,000	0	20,000	
事務用品費	6227 170,000	△70,000	100,000	
地代家賃	6238 144,000	△54,000	90,000	
リース料	6232 212,000	0	212,000	
保険料	6233 180,000	10,000	190,000	
諸会費	6234 122,000	1,000	123,000	
租税公課	6235 2,750,000	50,000	2,800,000	
支払手数料	6312 70,000	△20,000	50,000	
接待交際費	6237 150,000	△30,000	120,000	
雑費	6239 10,000	40,000	50,000	
管理費計	11,438,000	△283,000	11,155,000	
経常費用計	115,254,000	△26,981,000	88,273,000	
当期経常増減額	308,000	△179,000	129,000	
2. 経常外増減の部				
(1) 経常外収益				
経常外収益計	0	0	0	
(2) 経常外費用				
経常外費用計	0	0	0	
当期経常外増減額	0	0	0	
税引前当期正味財産増減額	308,000	△179,000	129,000	
当期正味財産増減額	9111 308,000	△179,000	129,000	